

1



Zapoznaj się z **terminami**, formą aplikowania oraz wymaganymi dokumentami aplikacyjnymi

2



Sprawdź informacje o **zakwaterowaniu**

3



Sprawdź **przedmioty** dostępne w uczelni partnerskiej

4



Pobierz **wzór Learning Agreement** i wypełnij dokument w konsultacji z Prodziekanem (**skorzystaj z przewodnika „Jak wypełnić Learning Agreement?”**)

5



Po otrzymaniu z uczelni partnerskiej **Letter of Acceptance** prześlij go mailem do BWM

6



Zeskanuj **Learning Agreement** z wymaganymi podpisami i wyślij go mailem do BWM

7



Odbierz z BWM zaświadczenie do NFZ i **wyrób kartę EKUZ** na czas swojego pobytu

8



Wykup ubezpieczenie prywatne obejmujące **NNW, koszty transportu medycznego do/z placówki medycznej oraz koszty transportu zwłok**

9



Wypełnij **dane dotyczące rachunku bankowego** (wzór na stronie BWM)

10



Przyjdź do BWM i **podpisz umowę**

11



Wykonaj **test biegłości językowej OLS**

12



Poczekaj na przelew obejmujący **85% wartości stypendium**

13



Leć, studiuj, baw się dobrze!

14



**Zmiany przedmiotów?** W trakcie pobytu wypełnij drugą część Learning Agreement **„Changes to the Learning Agreement”** (skorzystaj z przewodnika „Jak wypełnić Learning Agreement?”). Skan dokumentu wraz z wszystkimi podpisami musi dotrzeć BWM najpóźniej 4 tygodnie od daty rozpoczęcia semestru

15



**Uczęszczaj regularnie na zajęcia** oraz podejź do wszystkich zaliczeń i egzaminów

16



Uzyskaj od uczelni partnerskiej  
**wszystkie dokumenty potrzebne  
do rozliczenia** stypendium

17



Przełącz do BWM **dokumenty**:

- Learning Agreement
- Certificate of Stay – zaświadczenie z dokładnymi datami pobytu (możesz skorzystać z wzoru na stronie BWM)
- Transcript of Records

18

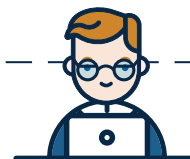

Wypełnij online **Indywidualny  
raport uczestnika** z wyjazdu

19



Poczekaj, aż BWM prześle do  
**dziekanatu kopię** Learning  
Agreement, Certificate of Stay  
oraz **oryginał** Transcript of Records

20



Oczekuj przelewu z **drugą  
transzą stypendium (15%)**



## Informacje dodatkowe!

- **Prodzikan Kolegium Studiów** – dr Anna Kuzior
- **BWM** – Biuro Współpracy Międzynarodowej
- **Uczelnia partnerska** – zagraniczna uczelnia, do której zostajesz przyjęty na studia